

2018年5月23日（水）スタート！

那覇空港～海洋博公園間を結ぶ 全便 Web予約可能・多言語対応・無料 Wi-Fi 完備の 新たな高速シャトルバスを運行します！

～沖縄旅行をもっと自由に快適に！～

株式会社 JTB 沖縄（那覇市おもろまち 代表取締役社長：杉本 健次 以下「JTB 沖縄」）と株式会社北部観光バス（名護市宇茂佐 代表取締役：仲泊 栄次 以下「北部観光バス」）は、両社出資によって設立した事業組合（沖縄エアポートシャトル有限責任事業組合、以下「LLP」）を事業主体とし、県本島北部振興並びに沖縄観光の更なる魅力向上と利便性向上のため、2018年5月23日（水）より那覇空港～本部町海洋博記念公園間を結ぶ新たな高速路線バス事業を開始します。

沖縄県の観光動向は、2017年（暦年）の県入域観光客数が対前年比9.1%増の939万6200人（沖縄県観光政策課 発表）となり、5年連続で過去最高を更新して好調に推移している一方、観光客、県民共に移動交通手段の多くが乗用車であることから、慢性的な交通渋滞が社会課題のひとつとなっています。

また、海外から訪れる観光客の中には、法律上の制約により、レンタカーが利用できず訪問先が限定されることへの改善要望も多くあるため、今後、沖縄県を訪れる内外の観光客の県内移動における利便性向上が必要不可欠と考えています。

本 LLP では、那覇空港から宿泊客の多い恩納村を經由し、海洋博記念公園間を結ぶ新たな高速路線バスを、1時間に約1本の頻度（1日25便／往路13便・復路12便）で開設します。今後、既存のバス路線網と連携し、公共交通機関を活用した新たな観光スタイルの創出を図り創客につなげると共に、沖縄本島を訪れる国内外の観光客及び地域の方々の移動手段の多様化や快適性の向上を目指します。

【事業の主な概要】

事業主体：沖縄エアポートシャトル有限責任事業組合（JTB 沖縄および北部観光バス共同出資）

サービス名：沖縄エアポートシャトル

系統名：那覇空港発北部方面行き「リゾートライナー」、北部発那覇空港方面行き「エアポートライナー」

運行開始日：2018年5月23日（水）

サービスの特長：①全便 Web 予約可能（予約なしでの当日乗車も可能）

②車内音声ガイド、案内表示における4か国語対応（日・英・中・韓）

③全車両無料 Wi-Fi 完備（Be. Okinawa Free Wi-Fi）

④停留所とホテル等を結ぶ、二次交通整備によるドア to ドアの利便性向上

⑤恩納村を起点とした北部観光の利便性向上

⑥現在の運行状況が予め分かるバスロケーションシステム（バス位置情報）の全車両搭載

- ⑦全車両統一した視認性の高いカラフルな車両デザイン
- ⑧5/23（水）～6/30(土)は運行開始記念として特別運賃を設定
- ⑨7/1（日）以降も「開業記念特別回数券」や「観光付きプラン」等、季節ごとの企画や特別運賃を実施・設定

【このようなお客様に便利で快適】

(1) 国内・海外からご来沖される観光客・ご出張のお客様

- ① 運転免許をお持ちでないお客様、または、不慣れな土地でのドライブを不安に思うお客様
- ② 空港＝ホテル間の移動を除いてレンタカーの必要がないお客様
- ③ 恩納村リゾートエリアを拠点に、那覇エリア・北部やんばるエリアへ観光されるお客様
- ④ Web 予約で家族や同行者の座席を事前に確保しておきたいお客様
- ⑤ 長時間のフライトの後での運転を避け、目的地まで寛ぎたい、休息したいお客様
- ⑥ 観光中や移動中に、沖縄ならではの酒をお楽しみみたいお客様 等

(2) 島内観光・島内移動にご利用される沖縄県民のお客様

- ① 本島域内観光、ご移動をされる那覇市内、名護市内のお客様
- ② ご旅行・ご出張などで中北部から那覇市内の港・那覇空港を利用されるお客様
- ③ 業務や帰省など、混み合う時期も事前に座席を確保しておきたいお客様 等

※事業主体である「沖縄エアポートシャトル有限責任事業組合」の詳細

商号：沖縄エアポートシャトル有限責任事業組合（OKINAWA Airport Shuttle,LLP.）

所在地：沖縄県那覇市字鏡水 150 番地 那覇空港国内線ビル内

出資金：総額 1 億円

構成：株式会社 JTB 沖縄（50%）、株式会社北部観光バス（50%）

事業内容：・一般乗合旅客自動車運送事業（高速バス・定期観光バス等）

・バス乗車券を含む旅行商品の企画・販売事業 等

設立年月日：2018 年 3 月 9 日

公式サイト URL：<https://www.okinawa-shuttle.co.jp>

※沖縄エアポートシャトルの運行経路、運賃、時刻表、車両デザインなどは別紙のとおりです。

<報道関係の方からのお問い合わせ先>

JTB 広報室

03-5796-5833

<お問い合わせ先>

株式会社 JTB 沖縄 経営企画部 事業開発課

098-860-0375

株式会社 北部観光バス 本社営業所

0980-54-5888

別紙

【事業目的】 世界水準のリゾート地を目指す第一歩として、乗合高速シャトルバスを運行します

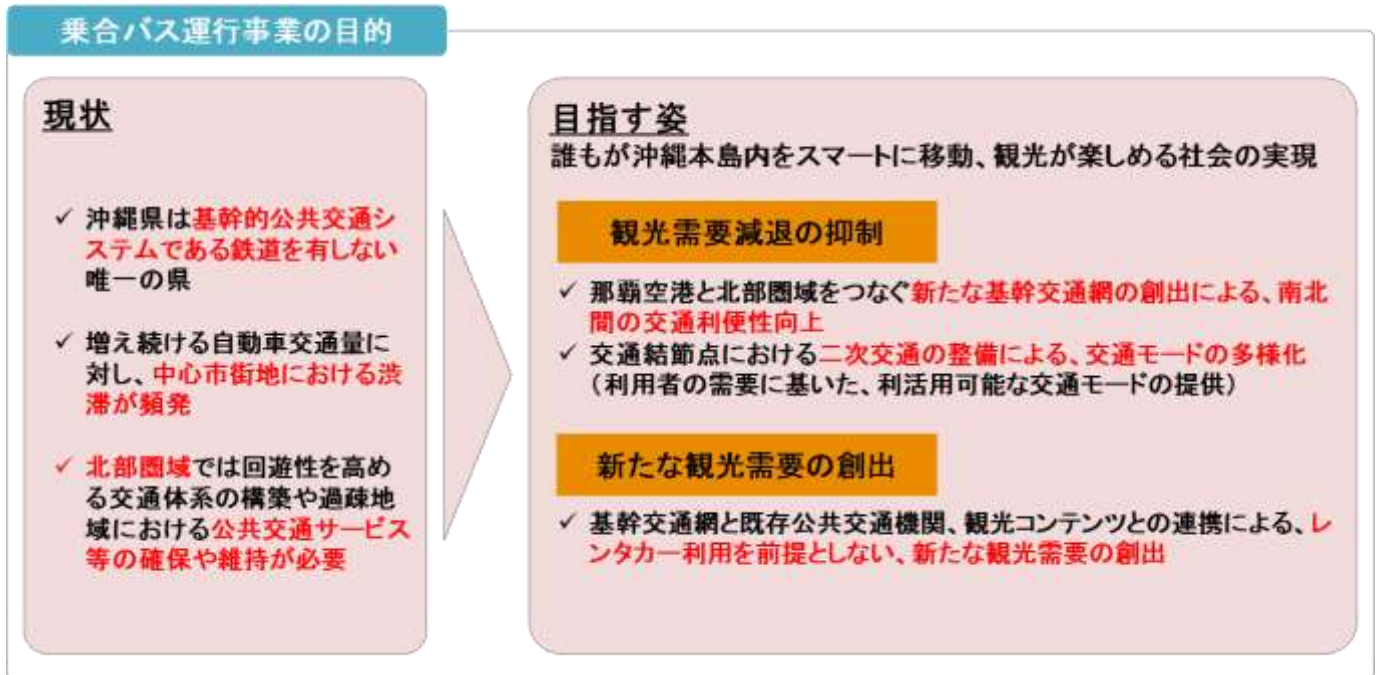

【運行ルート】 那覇空港から中部リゾートエリアと北部エリアを結ぶ、ありそうでなかった路線ルート

【停留所と近隣観光地】

- | | |
|-------------|------------------------------|
| 12 | ホテルオリオンモトブ（備瀬フクギ並木入口） |
| 11 | 記念公園前（美ら海水族館） ※1 |
| 10 | 本部町観光協会前（もとぶかりゆし市場） |
| 9 | 名護市役所前 |
| 8 | かりゆしビーチ前 |
| 7 | ナビービーチ前（恩納村コミュニティセンター） |
| 6 | おもろまち駅前広場（T-ギャラリー沖縄 By DFS前） |
| 5 | 泊高橋（泊港 とまりん前） |
| ※1 4 | 県庁北口（国際通り入口） ※2 |
| 3 | 旭橋駅前（那覇バスターミナル前） ※3 |
| 2 | 那覇空港国際線 |
| 1 | 那覇空港国内線 |

※1 北部方面行き「11.記念公園前」は、陸車専用となります。
 ※2 北部方面行き「4.県庁北口」は、乗車専用となります。
 ※3 空港方面行き「3.旭橋駅前」は、陸車専用となります。
 ※4 那覇市内区間内のみでの乗降はできません。



【運賃】 外国からのお客様も安心。どなたにも分かりやすい100円単位の運賃体系

片道普通旅客運賃(おとな)						モトブ オリオン
					記念公園前	運賃設定なし
				本部観光協会前	200	200
			名護市役所前	600	800	800
		かりゆしビーチ前	400	1,000	1,000	1,000
	ナビービーチ前	400	800	1,200	1,400	1,400
那覇エリア	1,600	1,600	1,800	2,000	2,000	2,000

運賃区分		
普通旅客運賃	片道普通旅客運賃(大人普通)	左図参照
	小児運賃等	<ul style="list-style-type: none"> ✓ 大人普通運賃の50% ※適用ルールは以下の通り <ul style="list-style-type: none"> > 1歳未満の乳児は無賃 > 小児(6歳~小学8年生)は小児運賃 > 1歳以上5歳までの幼児は、単独での乗車は小児運賃、同伴者(大人・小児)1人につき、幼児1人までは無賃扱い、2人目からは小児運賃
一般割引運賃	障がい者/児童福祉法適用者割引運賃	<ul style="list-style-type: none"> ✓ 大人普通運賃の50% ※介護者付き添いの場合、介護者にも適用(当社にて介護の必要を認めた場合に限り、人数制限なし)
営業割引運賃	免許返納者割引	<ul style="list-style-type: none"> ✓ 大人普通運賃の50% ※公安委員会発行の運転経歴証明書の提示が条件(年齢制限なし)

※往路の那覇エリア内は乗車専用、本部町観光協会前・モトブオリオンは降車専用のため当該区間に係る運賃設定はありません
 ※復路のモトブオリオン～記念公園前区間は乗車専用、那覇エリア内は降車専用のため当該区間に係る運賃設定はありません

【時刻表】 1日25便、1時間に約1本の頻度で運行いたします

停留所名・便名	1便	3便	5便	7便	9便	11便	13便	15便	17便	19便	21便	23便	25便
1 那覇空港国内線	—	9:00	10:00	11:00	12:30	13:15	13:50	14:20	15:10	16:00	17:10	18:00	19:20
2 那覇空港国際線	—	9:01	10:01	11:01	12:31	13:16	13:51	14:21	15:11	16:01	17:11	18:01	19:21
3 県庁北口	8:20	9:17	10:16	11:16	12:37	13:21	13:56	14:36	15:26	16:16	17:26	18:07	19:27
4 泊高橋	8:26	9:23	10:21	11:21	12:42	13:26	14:01	14:41	15:31	16:24	17:35	18:15	19:40
5 おもろまち駅前広場	8:37	9:34	10:31	11:31	12:55	13:39	14:14	14:51	15:41	16:40	17:50	18:30	19:55
6 ナビービーチ前	9:33	10:35	11:26	12:27	13:56	14:34	15:10	15:46	16:36	17:39	18:50	19:25	20:45
7 かりゆしビーチ前	9:51	10:51	11:42	12:43	14:12	14:50	15:26	16:03	16:54	17:58	19:09	19:41	21:01
8 名護市役所前	10:09	11:09	12:00	13:01	14:30	15:08	15:44	16:21	17:14	18:18	19:29	19:59	21:19
9 本部町観光協会前	10:32	11:27	12:18	13:19	14:48	15:26	16:02	16:41	17:34	18:38	19:49	20:17	21:37
10 記念公園前	10:47	11:42	12:33	13:34	15:03	15:41	16:17	16:55	17:49	18:53	20:04	20:32	21:52
11 ホテルオリオンモトブ	10:50	11:45	12:35	13:36	15:05	15:43	16:20	16:58	17:52	18:55	20:07	20:34	21:54
停留所名・便名	2便	4便	6便	8便	10便	12便	14便	16便	18便	20便	22便	24便	
1 ホテルオリオンモトブ	8:50	9:45	10:30	11:25	12:00	13:00	14:00	14:55	16:10	16:40	18:00	19:00	
2 記念公園前	8:52	9:47	10:32	11:27	12:02	13:02	14:02	14:58	16:13	16:42	18:02	19:02	
3 本部町観光協会前	9:08	10:03	10:48	11:43	12:18	13:18	14:18	15:14	16:29	16:58	18:18	19:17	
4 名護市役所前	9:26	10:21	11:06	12:01	12:36	13:36	14:36	15:32	16:47	17:16	18:36	19:34	
5 かりゆしビーチ前	9:44	10:39	11:24	12:19	12:54	13:54	14:54	15:51	17:07	17:34	18:54	19:51	
6 ナビービーチ前	10:13	11:08	11:53	12:45	13:20	14:20	15:20	16:20	17:36	18:03	19:23	20:19	
7 おもろまち駅前広場	10:59	11:54	12:39	13:30	14:06	15:06	16:07	17:07	18:23	18:49	20:09	21:03	
8 泊高橋	11:12	12:07	12:52	13:41	14:17	15:17	16:21	17:23	18:38	19:04	20:24	21:15	
9 旭橋	11:17	12:12	12:57	13:49	14:25	15:25	16:31	17:29	18:44	19:12	20:30	21:20	
10 那覇空港国内線	11:29	12:24	13:09	14:01	14:37	15:37	16:43	17:44	18:59	19:27	20:42	—	
11 那覇空港国際線	11:33	12:28	13:13	14:05	14:42	15:42	16:47	17:48	19:03	19:31	20:46	—	

道路状況及び気象状況などにより、時刻通りに運行できず、各乗り場への到着や目的地への到着に大幅な遅延が生じる場合がございます。予めご了承下さい。

【車両デザイン】 遠くからでも視認性の高い車両デザイン（全車両共通）



■フロント



■左サイド



■リア



■右サイド

【デザインコンセプト】 旅を楽しく彩るバスデザイン&公式キャラクター



ボディカラーは首里城をイメージした朱色(弁柄色)で統一、車体後部には南国沖縄を彩る花々(ナゴラン、イジュ、ハイビスカスなど)をあしらいました。



【沖縄エアポートシャトル公式キャラ】
沖縄を象徴する12のキャラクターをそれぞれの運行バスのシンボルに、運行する12台のバスには、沖縄の“精霊”をモチーフとした個性豊かなキャラクターをシンボルとして付加。各キャラクターはそれぞれ異なる“旅のご利益”をもたらす設定で、乗るたびに新しい発見と楽しさを旅行者にもたらしてくれます。

COMING SOON!

正式発表は後日公式HPで!

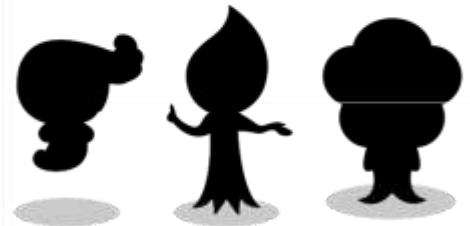

バス停標柱はどなたでもわかりやすいデザインを優先し、多言語による表記を行っています。
※設置箇所は一部の停留所となります。
『記念公園前(空港方面)』『本部町観光協会前』『名護市役所前』『かりゆしビーチ前』『ナビービーチ前』『泊高橋(北向け)』『県庁北口(北向け)』

