2019年9月17日

JTB グループ国内旅行キャンペーン『日本の旬 沖縄』

世界が恋するOKINAWA

2019年10月1日～2020年3月31日

株式会社JTB（東京都品川区、代表取締役 社長執行役員：髙橋広行）は、2019年10月1日から2020年3月31日まで『日本の旬 沖縄』キャンペーンを展開します。

「日本の旬」は「日本の魅力再発見」をテーマに 1998 年より JTB で継続的に実施している国内旅行活性化に向けた全社キャンペーンです。半期毎に対象方面を選定し、各地の「旬」の魅力を掘り起し、「旅」を通じて、より多くの方々に現地の魅力を感じていただくことで地域活性化に貢献します。

本島や宮古諸島・八重山諸島を中心に、160もの島々からなる“沖縄”。訪れる多くの人々を魅了する世界のリゾート“OKINAWA”を舞台とした今回の日本の旬では、キャッチコピーを「世界が恋するOKINAWA」として、キャンペーン展開してまいります。

誰もが沖縄の魅力に惹きつけられる様子を「世界が恋する」で表現し、その世界に通用するリゾート地の価値と認知度の高まりを感じていただきたく、漢字ではなく「OKINAWA」と表記しました。ロゴマークには“恋”をイメージした“ハート”の中に、南国沖縄の“海・波”を施し、幾重にも重なり合う“OKINAWA BLUE”で飾りました。

「慶良間諸島国立公園」や「やんばる国立公園」といった豊富な自然の数々、本州や日本列島各地とは異なる独自の発展を遂げてきた街並みや食の文化、「琉球王国のグスク及び関連遺産群」として9つの世界文化遺産を有する歴史的文化財や個性豊かな離島の島々。そんな魅力あふれる「沖縄」に“また来たくなる”感動の旅を、国内外のお客様に提案します。

◆「日本の旬 沖縄」専用ページ： https://www.jtb.co.jp/nihonnoshun/okinawa

【主な商品ラインナップ】

個人旅行

1. **自然：沖縄は自然の宝庫。「やんばる国立公園」に代表される沖縄の自然にスポットをあて、海だけではない沖縄の魅力を発見していただける過ごし方を提案します。**

（1）やんばるアドベンチャーファーム（ジップライン）

やんばるの森にダイブ！大自然を空から疾走する気分は爽快です。「日本の旬沖縄」キャンペーンに合わせて2020年1月1日より新登場のプラン。6本のジップラインを使って、専属ガイドと一緒にやんばるの森をまわります。JTBにて新規導入し、現地販売を除き旅行商品としてはJTBオンリーで販売いたします。

やんばるジップライン（イメージ）

(2)やんばる探検どきどきツアー

実体験×疑似体験。ホスピタリティ満点の専用ガイドとARをかけ合わせた今までにない新感覚のJTBオリジナルバスツアー。通常の観光ルートにはないスポットも交え、やんばるの魅力をリアルとデジタルでご案内します。

やんばる探検どきどきツアー（イメージ）

2. 街：沖縄は様々な国の特色が融合した“チャンプルー（ごちゃ混ぜ）文化”。日本であって、まるで外国の雰囲気漂う街の魅力を発見していただける過ごし方を提案します。

(1)ロケーション Café＆Bar クーポン

異国情緒あふれる北谷（ちゃたん）の街にあるロケーションが素敵な Café＆Bar での過ごし方の提案です。インスタ映えポイントの紹介とともに、沖縄在住の JTB スタッフが厳選した全8施設の中からお好きな1施設を選んでおひとり 500 円（現地払い）で限定メニューをご利用いただけます。

北谷（イメージ）

(2)プライベートガイド（本島・那覇・中部・北部／宮古島）

その土地ならでは穴場情報やグルメ・歴史など豊富な知識に裏付けされたガイドがお客様専属でご案内。地元ガイドを独占し、お客様のペースに合わせて街歩きや自然散策がお楽しみいただけるプランをご用意しました。

本島・大石林山（イメージ）

本島・コザ（イメージ）

3. 食：沖縄には琉球料理を始め、歴史的背景に紐づいた奥深い食文化があります。そんな沖縄の食の魅力を発見していただける過ごし方を提案します。

(1)レストランバス OKINAWA

一年中温暖な沖縄ですが、中でも 2 月～4 月にかけては、一雨ごとに暖かさが増し、常緑林に新緑が交る風が心地よい季節。その観光には最適の時期に、車内で食事が楽しめる2階建てオープントップバスが、恩納村・名護のリゾートエリアから自然豊かな「やんばる」方面へ JTB オリジナルプランとして運行します。

沖縄を代表するリゾートホテル「ANA インターコンチネンタル万座ビーチリゾート」のシェフ自慢の料理を、観光も楽しめる「ランチバス」では古宇利大橋からの絶景と共に、夕方に出発する「ディナーバス」では西海岸・名護湾のサンセットの絶景と共に、味わっていただきます。南国の素晴らしい季節に、風を感じながら、沖縄ならではの「旬のお料理」と絶景をご堪能していただけます。

レストランバス車内（イメージ）

レストランバス（イメージ）

(2)那覇 ご当地グルメではしご酒クーポン

那覇の街は、沖縄一の繁華街「国際通り」以外にも魅力的かつディープな雰囲気の路地裏が存在します。美味しい酒と食材がひしめく街の、沖縄在住の JTB スタッフが厳選したお店で、沖縄ならではの料理と相性の良い地酒を添えて、全 8 施設の中からお好きな 2 施設を各店舗おひとり 500 円（現地払い）で利用できるプランをご用意しました。

マーミヤかまぼこのトマトチーズ焼き（イメージ）

きびまる豚のローストポーク（イメージ）

4. 文化：沖縄は伝統芸能・工芸の宝庫。独自の発展を遂げた琉球文化は見るものを魅了してやみません。そんな琉球文化の魅力を発見していただける過ごし方を提案します。

(1)RYUKYU AMAZING NIGHT（琉球アメイジングナイト）

沖縄のクラブミュージックアーティストが織りなす音楽に乗せて、エイサー・獅子舞といった沖縄伝統舞踊からアクロバティックな演武まで、五感で「OKINAWA・Ryukyu」を感じることができます。期間中の毎週月曜・金曜日に開催。

Ryukyu Amazing Night（イメージ）

エイサー（イメージ）

(2)杜の賑い沖縄

「地域に埋もれた、あるいは忘れ去られようとしている郷土の祭りや芸能を見つけ出し、掘り起こし、時と場所を選ばず一堂に集めて展開し、旅の中でお楽しみいただく」をコンセプトに、全国各地で開催されているステージイベント「杜の賑い」ですが、ここ沖縄は37年連続開催を迎えます。古典舞踊を中心にした沖縄伝統芸能を圧巻の演出で広げられる新たなステージを楽しみいただけます。(団体のお客様も観覧が可能です)

● 開催日:2020年1月25日(土)・26日(日) 各日 第1回12:30～・第2回16:00～ (合計4回公演)

四つ竹 (イメージ)

琉舞 (イメージ)

5. 島:沖縄は数多くの島々からなる島嶼県。島によって文化も言葉も習慣も異なり、さまざまな顔があります。そんな島の魅力を発見していただける過ごし方を提案します。

(1)ぶらりとう(八重山)

八重山の島々の中から、沖縄在住のJTBスタッフがおすすめの3島を厳選。事前予約不要で出航20分前までに受付を済ませるだけ。その日の気分に合わせてぶらり離島の旅に出かけられるプランです。

竹富島

黒島

波照間島

(2)さとうきび畑迷路@宮古

さとうきびの産地として知られる宮古島。ハブが生息しない宮古島だからできるこの企画！この冬、2020年2月1日～3月31日限定で、さとうきび畑が迷路になった新スポットが誕生します。どこか懐しい原風景を眺めるだけでなく、畑の中に入って見て、触れて、楽しめるJTBオリジナルプランをご用意しました。

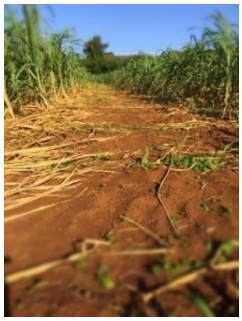

さとうきび畑 (イメージ)

迷路 (イメージ)

団体旅行「AユニットJTB」

沖縄への旅行で思い描く「やりたいこと」「かんじたいこと」「行きたい場所」。
そんなことを団体旅行でも叶えるために、JTBオリジナルプランをはじめ多彩な企画をご用意しました。

団体専用パンフレット

1. 混雑なんて関係ない！ストレスフリー沖縄

(1)クイックスタートレンタカー

出発まで時間がかかると言われる沖縄のレンタカー事情。専用送迎車・専用受付窓口を設置し、無駄な時間を最小限に抑えます。

(2)人気ゴルフコース先行予約

通常3カ月前に予約開始の人気ゴルフ場が2020年3月まで先行手配が可能です。

(3)沖縄エアポートシャトル
運転できない人の強い味方！那覇空港からホテル・沖縄美ら海水族館までを繋ぐシャトルバスを毎日運行。

2. コバルトブルーの海と緑豊かな大自然！自然を楽しむ

(1)メガジップ＆ビーチサイドアクティビティセットプラン
長さ 250m、海の上を滑走するスリルと爽快感を併せ持つメガジップとビーチサイドのアクティビティをセットしたお得なプランです。

メガジップ（イメージ）

グラスボート（イメージ）

(2)熱帯ドリームセンター屋外パーティー
2,000 株を超すランや熱帯の花々、トロピカルフルーツなどを楽しめる熱帯ドリームセンターの回廊で非日常や開放感が味わえるパーティーをお楽しみいただけます。

3. 沖縄らしい絶景に感動！リゾートを楽しむ

(1)那覇から一番近いケラマ諸島 「ナガンヌ島」団体貸切パーティー
「世界が恋するケラマブルー」に浮かぶ無人島で BBQ やシュノーケル、ドラゴンボートなど憧れの無人島ツアーを貸切で体験できます。

ナガンヌ島（イメージ）

ナガンヌ島（イメージ）

(2)こんなところで!? 沖縄美ら海水族館 MICE ナイトパーティープラン
水族館内でも人気のスポット「黒潮の海」大水槽前でのパーティープランをご用意しました。

4. 悠久の歴史に思いを馳せる！歴史を楽しむ

(1)首里城公園パーティープラン
沖縄と言えば誰もが想起する「首里城公園」でのパーティープラン。

(2)「百年古家 大家(うふやー)」 古民家貸切パーティー
南の島のふるさとを感じさせる古民家に囲まれた広場での立食パーティープラン。築 100 年を超える家屋に懐かしさが漂います。

会場「(イメージ)

古民家（イメージ）

料理（イメージ）

訪日外国人向け「サンライズツアー」

「世界が恋するOKINAWA」の魅力を外国人の方にお伝えします。英語及び繁体字にて専用パンフレットを作成しております。

(1)レストランバスOKINAWA
リゾートエリア発着でやんばるエリアを巡ります。那覇空港からリゾートエリアまでは「沖縄エアポートシャトル」が運行していますので、レンタカーの運転が不安な外国人のお客様も、人気のリゾートホテルに宿泊し、更に観光もお楽しみいただけます。

(2)RYUKYU AMAZING NIGHT(琉球アメイジングナイト)
沖縄を代表する国際都市那覇で、まったく新しいエンターテイメントショーが登場。ノンバーバル(非言語)ショーだから、国籍・年齢を問わずあらゆる方にお楽しみいただけます。

繁体字版表紙

英語版表紙

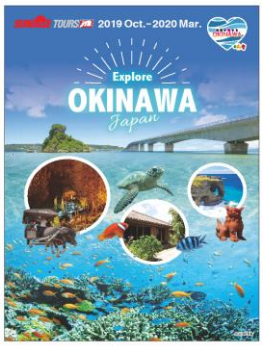

サンライズツアーパンフレット

(3)OKINAWAカップグルメ
フルーツパフェなどのスイーツから沖縄かまぼこなどの軽食まで、沖縄のソウルフード、ファーストフードが気軽に楽しめるプランが新登場です。

◆次回の「日本の旬」キャンペーン情報◆
2020年度下期（10月～3月）は「九州」にて開催予定です。

＜報道関係の皆様からのお問合せ先＞　JTB 広報室　TEL：03-5796-5833

＜一般のお客様からのお問合せ先＞
【個人向け商品】 JTB 旅の予約センター
北海道発　TEL：0570-066-489　関西発　TEL：0570-050-489
東北・首都圏発 TEL：0570-023-489　中国・四国発 TEL：0570-052-489
中部・北陸発　TEL：0570-040-489　九州発　TEL：0570-096-489
※上記、旅の予約センターの他、全国の JTB 店舗・エース JTB 取扱店でもお取扱いしています。
店舗検索 URL http://www.jtb.co.jp/shop/
【訪日旅行商品/サンライズツアー】　JTB サンライズツアーセンター　TEL：03-6743-1597